

**Agenzia delle Entrate
CATASTO FABBRICATI
Ufficio Provinciale di
Parma**

Dichiarazione protocollo n. PR0121831 del 30/09/2016

Planimetria di u.i.u. in Comune di Parma

Via Ardigo' Roberto

civ. 3

Identificativi Catastali:

Sezione: 1
Foglio: 12
Particella: 1305
Subalterno: 3

Compilata da:
De Lisi Giorgio Maria
Iscritto all'albo:
Ingegneri

Prov. Parma

N. 01972

Scheda n. 1 Scala 1:200

PIANO PRIMO

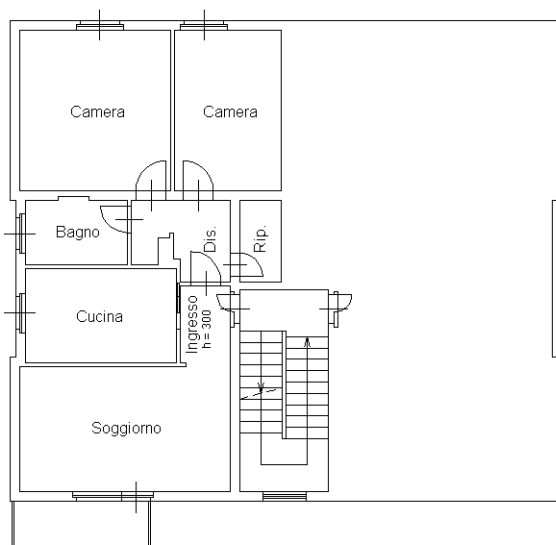

PIANO PRIMO SOTTOSTRADA (SEMINTERRATO)

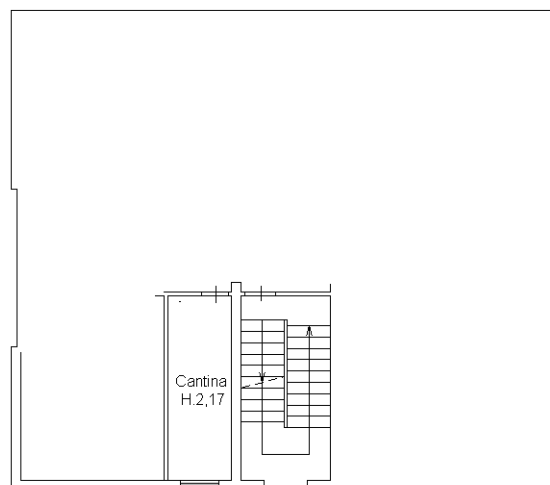

PIANO QUARTO (SOTTOTETTO)

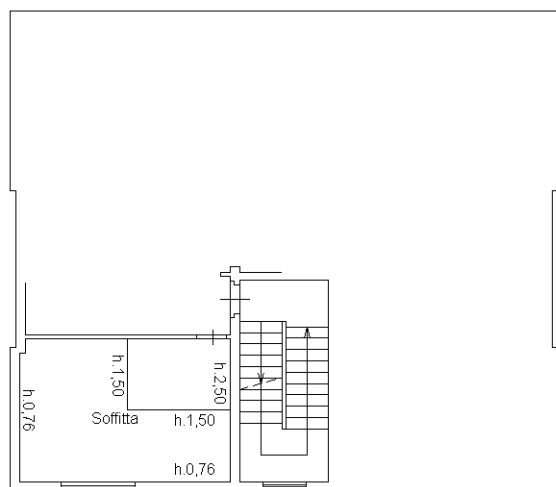

Ultima planimetria in atti

Catasto dei Fabbricati - Situazione al 26/06/2020 - Comune di PARMA (G337) - < Sez.Urb.: 001 - Foglio: 12 - Particella: 1305 - Subalterno: 3 >
VIA ROBERTO ARDIGO' n. 3 piano: 1-4-S1;